

相談にのります。こんな困りごとありませんか？

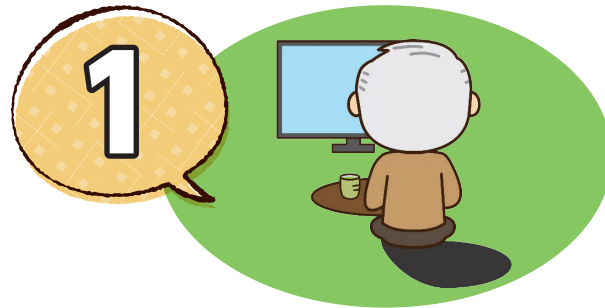

生活に困っていると 思ったときに

「生活費のやりくりができない」「仕事がみつからず将来が不安」などの困りごとについて、相談者と解決方法を一緒に考えます。また、所得が低い方向けの貸付相談も行っています。

例えば…… 誰にも言えない心配ごと

- ・ふくし何でも相談
- ・弁護士による無料法律相談
- ・生活福祉資金の貸付相談

〈相談支援係〉

Tel : 0736-22-5222

E-mail:

sodanshien@katsuragishakyo.or.jp

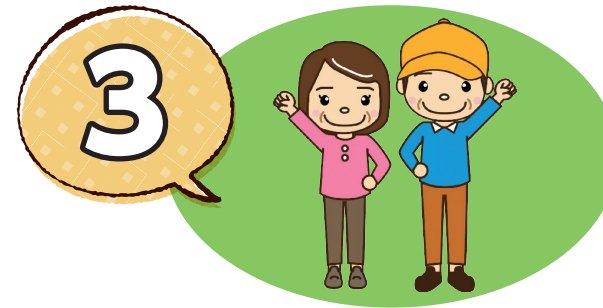

趣味や特技を生かし 人の役に立ちたい

地域住民同士のささえあい活動（サロン活動）の支援やボランティア活動の調整・紹介をしています。また、ボランティア講座の開催や、小中学校をはじめとする地域での「福祉学習」の支援を行っています。

例えば…… ボランティアについて 相談をしたい

- ・地域活動のサポート
- ・ボランティアセンター

〈地域係〉

Tel : 0736-22-4311

Email:

chiiki@katsuragishakyo.or.jp

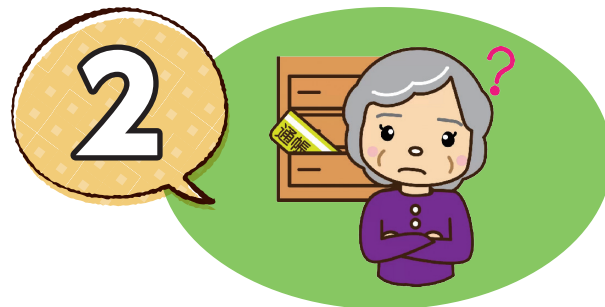

近所に気になる高齢者 がいるんだけど

「日々の暮らしに必要なお金の出し入れが難しい」「通帳や印鑑、大切な書類をどこに置いたか忘れてしまう」などの困りごとや、認知症や障がいにより判断能力に不安がある方が、地域で自立した生活が送れるよう相談や支援を行っています。

例えば…… ひとり暮らしの方で

- ・福祉サービス利用援助事業
- ・法人後見事業
- ・もの忘れ相談
- ・つれもてカフェ（認知症カフェ）

〈相談支援係〉

または

〈地域包括支援センター〉

Tel : 0736-22-2322

E-mail:

k-houkatu@katsuragishakyo.or.jp

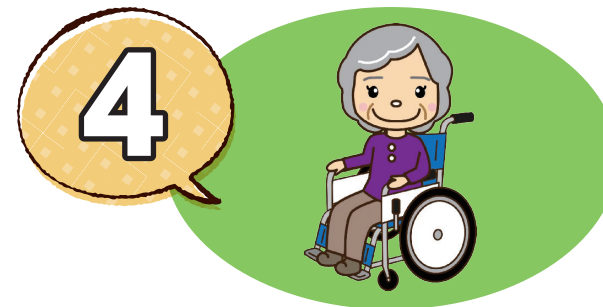

住み慣れた地域で これからも暮らしたい

住み慣れた地域で暮らし続けるために、介護保険の利用支援を行っています。例えば、要介護認定の申請代行やケアプランの作成などがあります。また、花園支所では訪問介護・通所介護を運営しています。（花園地区・新城地区）さらに、高齢者生活福祉センターでは、生活に不安がある高齢者に対して一時的に住む場所を提供します。（花園）

例えば…… デイサービスに行きたい

- ・ケアマネジャー

〈居宅介護支援〉

Tel : 0736-22-4777

E-mail:

kyotaku@katsuragishakyo.or.jp



- ・デイサービス
- ・ヘルパー

〈花園支所〉

Tel : 0737-26-0344

E-mail:

hana-fukushi@katsuragishakyo.or.jp

社協会員募集中!!

かつらぎ町社協が取り組むさまざまな事業は、多くの方々からの会費によって支えられています。具体的な活動にはなかなか参加することが出来ない方も、共に支え、共につくるまちづくりのために、会費という形でかつらぎ町社協への応援をよろしくお願いいたします。

- 一般会員 … 一口 500円
- 特別会員 … 一口 5,000円

◆かつらぎ町地域福祉センター（本所）

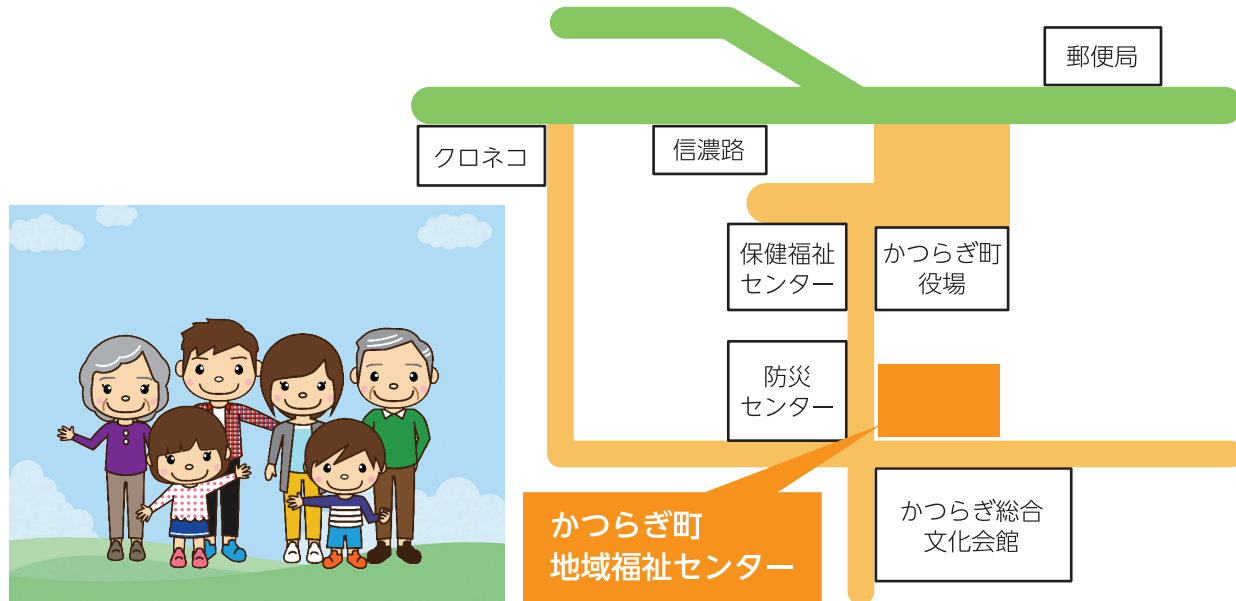

◆かつらぎ町高齢者生活福祉センター（花園支所）

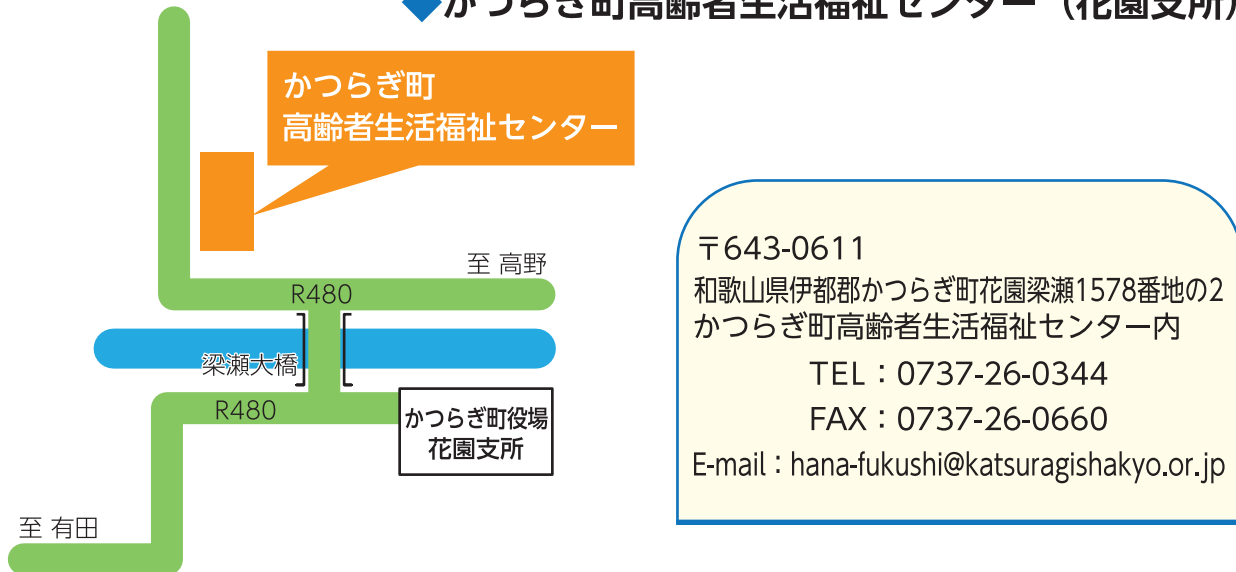

目配り 気配り 心配り
寄り添い見守る地域づくり

困りごとは
かつらぎ町
社協へ



社会福祉法人 かつらぎ町社会福祉協議会

TEL: 0736-22-4311 FAX: 0736-22-6898

E-mail : kashakyo@katsuragishakyo.or.jp

所在地 : 〒649-7121

伊都郡かつらぎ町丁ノ町2338番地の2 かつらぎ町地域福祉センター内



ホームページ



フェイスブック



インスタグラム

このパンフレットは、赤い羽根共同募金の助成により発行しています。